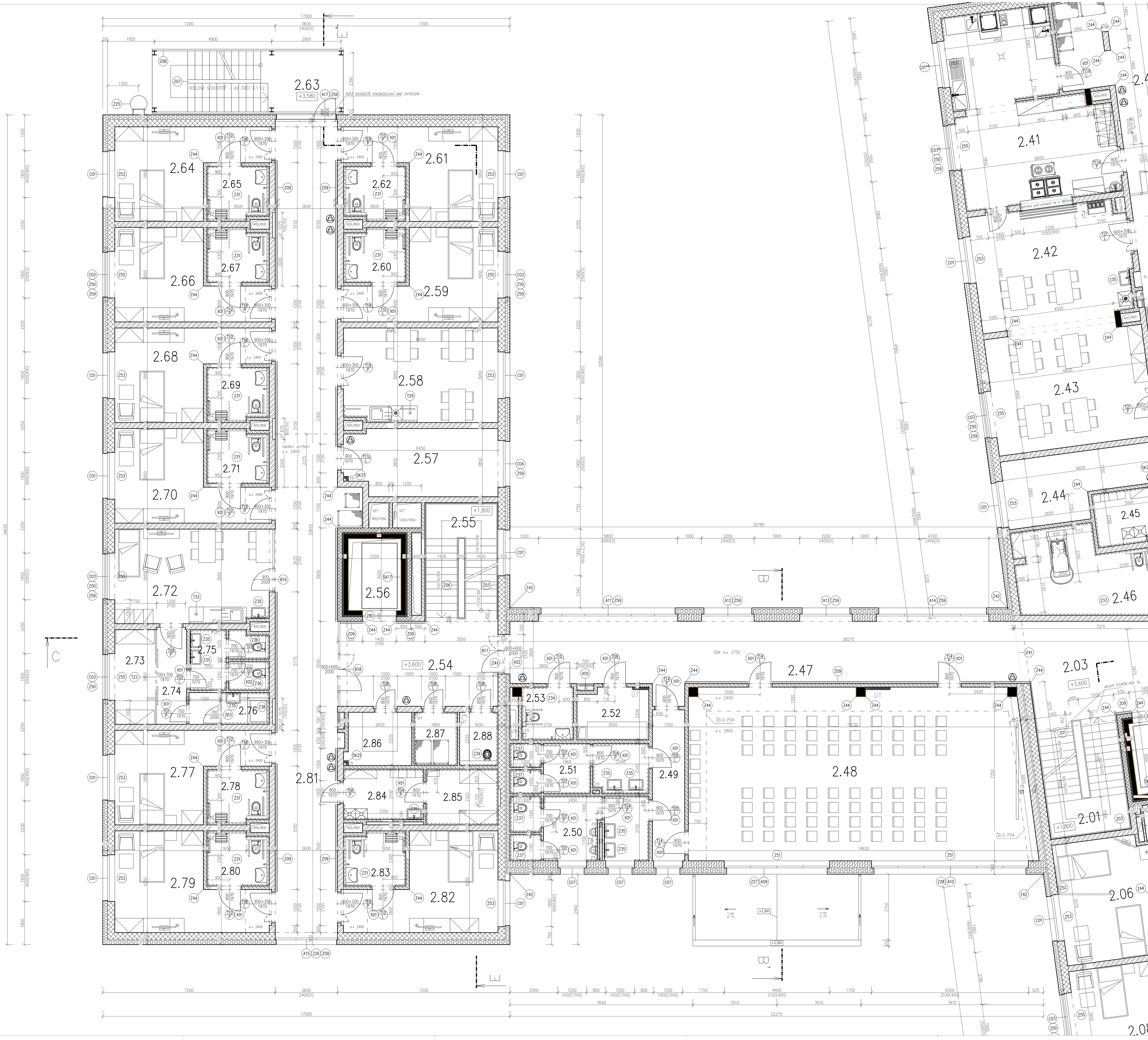

LEGENDA MATERIÁLŮ

- BETON – SLOUPY A VÝTAHOVÁ ŠACHTA
- OBVODOVÉ NOSNÉ ZDIVO Z CIHELNÝCH BLOKŮ TL. 300 mm, P15, NA MALTU M 10, Rwmin 48 dB, Uw≤0,93 W/m2K
- OBVODOVÉ NOSNÉ ZDIVO Z CIHELNÝCH BLOKŮ TL. 300 mm, P20, NA MALTU M 10, Rwmin 54 dB, Uw≤0,93 W/m2K
- NOSNÉ ZDIVO Z CIHELNÝCH BLOKŮ TL. 250 mm, P15, NA MALTU M 10, Rwmin 53 dB
- NOSNÉ ZDIVO Z CIHELNÝCH BLOKŮ TL. 190 mm, P15, NA MALTU M 10, Rwmin 50 dB
- PŘÍČKOVÉ ZDIVO Z KERAMICKÝCH TVÁRNIC TL. 80, 140 mm
- SDK ZÁKRYT INSTALACÍ TL. 75 mm
- KONTAKTNÍ ZATEPLOVACÍ SYSTÉM / TEPELNÁ IZOLACE
- KERAMICKÝ OBKLAD
- POŽÁRNÍ HYDRANTOVÁ SKŘÍŇ
- PŘENOSNÝ HASICÍ PŘÍSTROJ DLE PBŘ

POZNÁMKY

- SKLADBY KONSTRUKCÍ JSOU UVEDENY V TECHNICKÉ ZPRÁVĚ D.1.1.1.1
- SCHODIŠŤOVÁ RAMENA A MEZIPODESTY BUDOU ZDOLA OPATŘENY CEMENTOVOU STĚRKOU. SCHODIŠŤOVÉ STUPNĚ A BOKY RAMEN OBLOŽENY KERAMICKOU DLAŽBOU
- UMÍSTĚNÍ A VELIKOSTI OTVORŮ PRO DVEŘE VÝTAHŮ BUDOU UPRAVENY DLE VYBRANÉHO VÝROBCE VÝTAHŮ
- NIKY PRO ROZVADĚČE, ROZDĚLOVAČE ÚT A HYDRANTY UPRAVIT DLE VYBRANÝCH TYPŮ

- INTERIÉROVÉ VYBAVENÍ ANI BAREVNÉ ŘEŠENÍ INTERIÉRU NENÍ SOUČÁSTÍ TÉTO PD VČETNĚ VOLNĚ STOJÍCÍCH LEDNIC, NÁPOJOVÉHO AUTOMATU, PRVKŮ AUDIO/VIDEO VE SPOLEČENSKÉ MÍSTNOSTI, ODPADOVÝCH NÁDOB NA TŘÍDĚNÝ ODPAD A BOXŮ NA OSTRÝ ODPAD POŽADOVANÝCH KRAJSKOU HYGIENICKOU STANICÍ, OCHRANY STĚN U POSTELÍ. ROZMÍSTĚNÍ INSTALAČNÍCH A KONCOVÝCH OVLÁDACÍCH PRVKŮ BYLO ODSOUHLASENO UŽIVATELEM. PŘÍPADNÉ ÚPRAVY UMÍSTĚNÍ TĚCHTO PRVKŮ BUDOU ŘEŠENY FORMOU ZMĚNY STAVBY PŘED DOKONČENÍM.

Výpis překladů v nenosných stěnách

OZNAČENÍ	POPIS		POČET KUSŮ	1.NP	2.NP	3.NP
X01	POPIS	PŘEKLAD				
	ROZMĚR	š. 145 mm, v. 71 mm, d. 1250 mm		27ks	40ks	29ks
	MATERIÁL	KERAMOBETONOVÝ PREFABRIKOVANÝ PŘEKLAD				
	POZNÁMKA	V PŘÍČKÁCH Z KERAMICKÝCH BLOKŮ tl. 80 mm BUDOU PŘEKLADY KLADENY NA "BOK".				
X02	POPIS	PŘEKLAD				
	ROZMĚR	š. 145 mm, v. 71 mm, d. 2250 mm		6ks	2ks	2ks
	MATERIÁL	KERAMOBETONOVÝ PREFABRIKOVANÝ PŘEKLAD				
	POZNÁMKA	V PŘÍČKÁCH Z KERAMICKÝCH BLOKŮ tl. 80 mm BUDOU PŘEKLADY KLADENY NA "BOK".				
X03	POPIS	PŘEKLAD				
	ROZMĚR	š. 145 mm, v. 71 mm, d. 1750 mm		2ks	–	2
	MATERIÁL	KERAMOBETONOVÝ PREFABRIKOVANÝ PŘEKLAD				
	POZNÁMKA	V PŘÍČKÁCH Z KERAMICKÝCH BLOKŮ tl. 80 mm BUDOU PŘEKLADY KLADENY NA "BOK".				
X04	POPIS	PŘEKLAD				
	ROZMĚR	š. 145 mm, v. 71 mm, d. 3000 mm		1ks	–	–
	MATERIÁL	KERAMOBETONOVÝ PREFABRIKOVANÝ PŘEKLAD				
	POZNÁMKA	V PŘÍČKÁCH Z KERAMICKÝCH BLOKŮ tl. 80 mm BUDOU PŘEKLADY KLADENY NA "BOK".				
X05	POPIS	PŘEKLAD				
	ROZMĚR	š. 145 mm, v. 71 mm, d. 1000 mm		1ks	1ks	–
	MATERIÁL	KERAMOBETONOVÝ PREFABRIKOVANÝ PŘEKLAD				
	POZNÁMKA	V PŘÍČKÁCH Z KERAMICKÝCH BLOKŮ tl. 80 mm BUDOU PŘEKLADY KLADENY NA "BOK".				
X06	POPIS	PŘEKLAD				
	ROZMĚR	š. 55 mm, v. 100 mm, d. 2850 mm		1ks	–	–
	MATERIÁL	OCELOVÝ VÁLCOVANÝ NOSNÍK 2x IPE 100				
	POZNÁMKA					

POZNÁMKA: ROZMĚRY ZÁMEČNICKÝCH VÝROBKŮ JE TŘEBA PROVĚŘIT PŘED ZHOTOVENÍM PŘÍMO NA STAVBĚ. SPOJOVACÍ MATERIÁL A VEŠKERÉ PRVKY VÝROBKU NUTNÉ K ŘÁDNÉMU DOKONČENÍ DÍLA JSOU SOUČÁSTÍ DODÁVKY.

LŮŽKOVÁ KAPACITA

2NP / KŘÍDLO C1: DOMOV SE ZVLÁŠTNÍM REŽIMEM POČET POKOJŮ / LŮŽEK: - JEDNOLŮŽKOVÉ: [illegible] - DVOULŮŽKOVÉ: [illegible]
2NP / KŘÍDLO C2: DOMOV SE ZVLÁŠTNÍM REŽIMEM POČET POKOJŮ / LŮŽEK: - JEDNOLŮŽKOVÉ: 9 / 9 - DVOULŮŽKOVÉ: - / -
POČET LŮŽEK V 2NP / DOMOV SE ZVLÁŠTNÍM REŽIMEM: [illegible]
CELKOVÝ POČET LŮŽEK V OBJEKTU: 65

TABULKA MÍSTNOSTÍ

Číslo	Účel místnosti	Plocha [m²]		Podlaha	Světlá výška/SDK podhled [m]	Obklad/ omyv.nátěr[m]
2.01	SCHODIŠTĚ	16,3	P19	KERAMICKÁ DLAŽBA		
2.02	LŮŽKOVÝ VÝTAH 3	7,6		–		
2.03	CHODBA	27,7	P11	PŘÍRODNÍ LINOLEUM	2,8 /PD1 SDK	
2.04	CHODBA	124,3	P11	PŘÍRODNÍ LINOLEUM	2,6 /PD3 SDK	
2.05	ÚKLID	4,2	P15	KERAMICKÁ DLAŽBA	2,6 /PD2 SDK	2,0/KERAM.
2.06	POKOJ 2L	25,1	P11	PŘÍRODNÍ LINOLEUM	2,6 /PD1 SDK	
2.07	WC+KOUPELNA	5,8	P18	KERAMICKÁ DLAŽBA	2,4 /PD2 SDK	2,0/KERAM.
2.08	POKOJ 1L	19,3	P11	PŘÍRODNÍ LINOLEUM	2,6 /PD1 SDK	
2.09	WC+KOUPELNA	5,8	P18	KERAMICKÁ DLAŽBA	2,4 /PD2 SDK	2,0/KERAM.
2.10	POKOJ 1L	19,3	P11	PŘÍRODNÍ LINOLEUM	2,6 /PD1 SDK	
2.11	WC+KOUPELNA	5,8	P18	KERAMICKÁ DLAŽBA	2,4 /PD2 SDK	2,0/KERAM.
2.12	POKOJ 1L	22,0	P11	PŘÍRODNÍ LINOLEUM	2,6 /PD1 SDK	
2.13	WC+KOUPELNA	5,8	P18	KERAMICKÁ DLAŽBA	2,4 /PD2 SDK	2,0/KERAM.
2.14	SCHODIŠTĚ	12,3 / 5,5	P19 / P14	KERAMICKÁ DLAŽBA	2,9 /PD7 OMÍTKA	
2.15	KANCELÁŘ	19,3	P11	PŘÍRODNÍ LINOLEUM	2,6 /PD1 SDK	0,6/PÁS KERAM.
2.16	WC+KOUPELNA	5,8	P18	KERAMICKÁ DLAŽBA	2,4 /PD2 SDK	2,0/KERAM.
2.17	POKOJ 1L	19,3	P11	PŘÍRODNÍ LINOLEUM	2,6 /PD1 SDK	
2.18	WC+KOUPELNA	5,8	P18	KERAMICKÁ DLAŽBA	2,4 /PD2 SDK	2,0/KERAM.
2.19	POKOJ 1L	19,3	P11	PŘÍRODNÍ LINOLEUM	2,6 /PD1 SDK	
2.20	WC+KOUPELNA	5,8	P18	KERAMICKÁ DLAŽBA	2,4 /PD2 SDK	2,0/KERAM.
2.21	POKOJ 1L	19,3	P11	PŘÍRODNÍ LINOLEUM	2,6 /PD1 SDK	
2.22	WC+KOUPELNA	5,8	P18	KERAMICKÁ DLAŽBA	2,4 /PD2 SDK	2,0/KERAM.
2.23	OŠETŘOVATELKY	25,7	P11	PŘÍRODNÍ LINOLEUM	2,6 /PD1 SDK	1,5/KERAM.
2.24	WC	2,9	P17	KERAMICKÁ DLAŽBA	2,4 /PD2 SDK	2,0/KERAM.
2.25	WC	2,5	P17	KERAMICKÁ DLAŽBA	2,4 /PD2 SDK	2,0/KERAM.
2.26	ZÁZEMÍ OŠETŘOVATELKY	4,6	P11	PŘÍRODNÍ LINOLEUM	2,4 /PD1 SDK	
2.27	PŘÍPRAVA LÉKŮ	4,4	P11	PŘÍRODNÍ LINOLEUM	2,4 /PD1 SDK	
2.28	VYŠETŘOVNA	19,9	P11	PŘÍRODNÍ LINOLEUM	2,6 /PD1 SDK	1,5/KERAM.
2.29	POKOJ 2L	28,2	P11	PŘÍRODNÍ LINOLEUM	2,6 /PD1 SDK	
2.30	WC+KOUPELNA	5,8	P18	KERAMICKÁ DLAŽBA	2,4 /PD2 SDK	2,0/KERAM.
2.31	POKOJ 2L	25,6	P11	PŘÍRODNÍ LINOLEUM	2,6 /PD1 SDK	
2.32	WC+KOUPELNA	5,8	P18	KERAMICKÁ DLAŽBA	2,4 /PD2 SDK	2,0/KERAM.
2.33	POKOJ 2L	25,6	P11	PŘÍRODNÍ LINOLEUM	2,6 /PD1 SDK	
2.34	WC+KOUPELNA	5,8	P18	KERAMICKÁ DLAŽBA	2,4 /PD2 SDK	2,0/KERAM.
2.35	POKOJ 2L	25,6	P11	PŘÍRODNÍ LINOLEUM	2,6 /PD1 SDK	
2.36	WC+KOUPELNA	5,8	P18	KERAMICKÁ DLAŽBA	2,4 /PD2 SDK	2,0/KERAM.
2.37	LŮŽKOVÝ VÝTAH 2 – EVAKUAČNÍ	6,6		–		
2.38	CHODBA	23,0	P14	KERAMICKÁ DLAŽBA	2,6 /PD3 SDK	
2.39	SCHODIŠTĚ	14,6 / 5,9	P19 / P14	KERAMICKÁ DLAŽBA	2,9 /PD7 OMÍTKA	
2.40	CHODBA	30,8	P11	PŘÍRODNÍ LINOLEUM	2,6 /PD3 SDK	
2.41	PŘÍPRAVNA JÍDEL/MYTÍ NÁDOBÍ	44,7	P21	PUR STĚRKA	2,6 /PD2 SDK	2,0/KERAM.
2.42	JÍDELNA/SPOLEČENSKÁ MÍSTNOST	32,3	P11	PŘÍRODNÍ LINOLEUM	2,6 /PD1 SDK	1,5/KERAM.
2.43	JÍDELNA/SPOLEČENSKÁ MÍSTNOST	32,7	P11	PŘÍRODNÍ LINOLEUM	2,6 /PD1 SDK	
2.44	SKLAD LŮŽEK	15,2	P11	PŘÍRODNÍ LINOLEUM	2,6 /PD1 SDK	
2.45	MYTÍ PODLOŽNÍCH MÍS	6,5	P17	KERAMICKÁ DLAŽBA	2,6 /PD2 SDK	2,0/KERAM.
2.46	KOUPELNA S ASISTENCÍ	21,1	P17	KERAMICKÁ DLAŽBA	2,4 /PD2 SDK	2,0/KERAM.
2.47	CHODBA	56,6	P11	PŘÍRODNÍ LINOLEUM	2,75 /PD1 SDK	
2.48	CENTRÁL. SPOLEČENSKÁ MÍSTNOST	102,9	P11	PŘÍRODNÍ LINOLEUM	2,8 /PD4 AKUST	
2.49	CHODBA	8,5	P11	PŘÍRODNÍ LINOLEUM	2,6 /PD1 SDK	
2.50	WC – MUŽI	14,8	P17	KERAMICKÁ DLAŽBA	2,6 /PD2 SDK	2,0/KERAM.
2.51	WC – ŽENY	11,8	P17	KERAMICKÁ DLAŽBA	2,4 /PD2 SDK	2,0/KERAM.
2.52	TECHNICKÁ MÍSTNOST	6,6	P20	PUR STĚRKA	2,9 /PD7 OMÍTKA	
2.53	WC – INVAL/VEŘEJNOST	4,7	P17	KERAMICKÁ DLAŽBA	2,4 /PD2 SDK	2,0/KERAM.
2.54	CHODBA	24,6	P16	KERAMICKÁ DLAŽBA	2,8 /PD3 SDK	
2.55	SCHODIŠTĚ	14,6	P19	KERAMICKÁ DLAŽBA		
2.56	LŮŽKOVÝ VÝTAH 1 – EVAKUAČNÍ	6,6		–		
2.57	STROJOVNA VZT	17,4	P20	PUR STĚRKA	2,9 /PD7 OMÍTKA	
2.58	JÍDELNA/SPOLEČENSKÁ MÍSTNOST	25,3	P11	PŘÍRODNÍ LINOLEUM	2,6 /PD1 SDK	0,6/PÁS KERAM.
2.59	POKOJ 1L	18,7	P11	PŘÍRODNÍ LINOLEUM	2,6 /PD1 SDK	
2.60	WC+KOUPELNA	5,8	P18	KERAMICKÁ DLAŽBA	2,4 /PD2 SDK	2,0/KERAM.
2.61	POKOJ 1L	18,7	P11	PŘÍRODNÍ LINOLEUM	2,6 /PD1 SDK	
2.62	WC+KOUPELNA	5,8	P18	KERAMICKÁ DLAŽBA	2,4 /PD2 SDK	2,0/KERAM.
2.63	SCHODIŠTĚ	18,3		OCELOVÉ ROŠTY		
2.64	POKOJ 1L	18,7	P11	PŘÍRODNÍ LINOLEUM	2,6 /PD1 SDK	
2.65	WC+KOUPELNA	5,8	P18	KERAMICKÁ DLAŽBA	2,4 /PD2 SDK	2,0/KERAM.
2.66	POKOJ 1L	18,7	P11	PŘÍRODNÍ LINOLEUM	2,6 /PD1 SDK	
2.67	WC+KOUPELNA	5,8	P18	KERAMICKÁ DLAŽBA	2,4 /PD2 SDK	2,0/KERAM.
2.68	POKOJ 1L	18,7	P11	PŘÍRODNÍ LINOLEUM	2,6 /PD1 SDK	
2.69	WC+KOUPELNA	5,8	P18	KERAMICKÁ DLAŽBA	2,4 /PD2 SDK	2,0/KERAM.
2.70	POKOJ 1L	18,7	P11	PŘÍRODNÍ LINOLEUM	2,6 /PD1 SDK	
2.71	WC+KOUPELNA	5,8	P18	KERAMICKÁ DLAŽBA	2,4 /PD2 SDK	2,0/KERAM.
2.72	SESTERNA	25,6	P11	PŘÍRODNÍ LINOLEUM	2,6 /PD1 SDK	1,5/KERAM.
2.73	PŘÍPRAVA LÉKŮ	6,7	P11	PŘÍRODNÍ LINOLEUM	2,4 /PD1 SDK	
2.74	ZÁZEMÍ SESTERNY	4,9	P11	PŘÍRODNÍ LINOLEUM	2,4 /PD1 SDK	
2.75	WC	7,8	P17	KERAMICKÁ DLAŽBA	2,4 /PD2 SDK	2,0/KERAM.
2.76	SPRCHA	4,4	P17	KERAMICKÁ DLAŽBA	2,4 /PD2 SDK	2,0/KERAM.
2.77	POKOJ 1L	18,7	P11	PŘÍRODNÍ LINOLEUM	2,6 /PD1 SDK	
2.78	WC+KOUPELNA	5,8	P18	KERAMICKÁ DLAŽBA	2,4 /PD2 SDK	2,0/KERAM.
2.79	POKOJ 1L	20,7	P11	PŘÍRODNÍ LINOLEUM	2,6 /PD1 SDK	
2.80	WC+KOUPELNA	5,8	P18	KERAMICKÁ DLAŽBA	2,4 /PD2 SDK	2,0/KERAM.
2.81	CHODBA	90,6	P11	PŘÍRODNÍ LINOLEUM	2,6 /PD3 SDK	
2.82	POKOJ 1L	20,7	P11	PŘÍRODNÍ LINOLEUM	2,6 /PD1 SDK	
2.83	WC+KOUPELNA	5,8	P18	KERAMICKÁ DLAŽBA	2,4 /PD2 SDK	2,0/KERAM.
2.84	MYTÍ PODLOŽNÍCH MÍS	7,0	P17	KERAMICKÁ DLAŽBA	2,6 /PD2 SDK	2,0/KERAM.
2.85	SKLAD	7,0	P11	PŘÍRODNÍ LINOLEUM	2,6 /PD1 SDK	
2.86	SKLAD ČISTÉHO PRÁDLA	6,0	P12	PŘÍRODNÍ LINOLEUM	2,6 /PD1 SDK	
2.87	SKLAD ŠPINAVÉHO PRÁDLA	4,0	P14	KERAMICKÁ DLAŽBA	2,6 /PD1 SDK	2,0/KERAM.
2.88	ÚKLID	3,6	P15	KERAMICKÁ DLAŽBA	2,6 /PD2 SDK	2,0/KERAM.
2.89	SPOJOVACÍ CHODBA	62,0	P13	PŘÍRODNÍ LINOLEUM	2,9 /PD3 SDK	

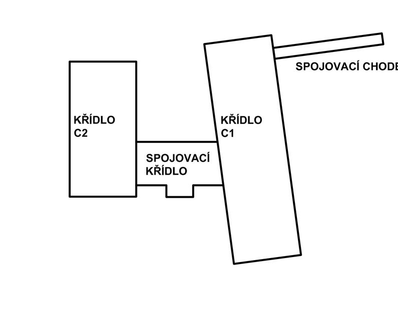

SEVER

±0,000 = 368,300

Akce: **DOMOV PRO SENIORY ČESKÁ TŘEBOVÁ – BUDOVA C**

Investor: Město Česká Třebová, Staré náměstí 78, 560 02 Česká Třebová 2

Projektant: B K N, spol. s r. o., Vladislavova 29/I, 566 01 Vysoké Mýto, www.bkn.cz

Vypracoval: Ing. Miroslav Kaňka | Zodpovědný projektant: Ing. Jiří Fišer | Hlavní projektant: Ing. Vladimír Teplý

razítko | pare č.

Stupeň: DOKUMENTACE PRO SPOLEČNÉ POVOLENÍ — DPS

Objekt: SO 01 – objekt domova pro seniory

Obsah: ARCHITEKTONICKO-STAVEBNÍ ŘEŠENÍ — **PŮDORYS 2.NP – KŘÍDLA C2 A SPOJOVACÍ**

Měřítko: 1:50

Datum: 03/2024 | Zak. číslo: 6731/24 | Č. výkresu: D.1.1.1.8